

生命の星・地球博物館のあらまし

誕生と活動

1995(平成7)年3月、地球と生命・自然と人間がともに生きることをテーマに活動し、県民に親しまれる開かれた博物館を目指して開館しました。地球規模から神奈川までの自然に関する資料の収集・保管と次世代への継承、調査・研究活動を基盤とした展示活動や学習支援活動の展開により、人々の心に自然に対する親しみと感動を呼び起こすことを目指して活動しています。

常設展示

基本テーマ「生命の星・地球」のもとに、46億年にわたる地球の壮大な歴史や生命の多様性、神奈川の自然、自然と人間とのかかわりを「地球を考える」、「生命を考える」、「神奈川の自然を考える」、「自然との共生を考える」の4つの総合展示室と、ジャンボブック展示室でわかりやすく展示しています。体長わずか数ミリメートルの昆虫から巨大な恐竜まで、1万点にのぼる実物標本をお楽しみください。

ミュージアムライブラリー

自然について深く学習したい、展示内容についての疑問を調べたい、などの利用者の要望に応えるために、自然関係の図書や雑誌、展示情報システムの閲覧ができる環境を整えています。来館者のさまざまな質問や相談の窓口としてもご利用できます。

SEISA ミュージアムシアター

座席数.....308席(車椅子用5席)
クイズ席.....115席(車椅子用5席)

常設展示の理解を深める導入映像『奇跡の旅立ち』『生命の輪舞』を上映しています。また、『怪人ネイチャーランド』と来場者が対決するクイズ映像や『箱根火山の生い立ち』を紹介する映像も楽しめます。

SEISA ミュージアムシアターの上映案内

| | 生命の星・地球 奇跡の旅立ち (15分間) | 生命の星・地球 生命の輪舞 (15分間) | 自然あふるる 火の山箱根 (20分間) | インタラクティブ・クイズ 怪人ネイチャーランドの挑戦 (20分間) |
|-------|-----------------------------|----------------------------|---------------------------|---|
| 通常期 | 9:30~ 14:00~ | 10:00~ 14:30~ | 10:30~ 15:00~ | 11:30~ 13:00~ |
| 学校休業期 | 9:30~ 14:30~ | 10:00~ 15:00~ | 10:30~ 15:30~ | 11:30~ 12:30~ 13:30~ |

*「学校休業期」は学校の春・夏休みとゴールデンウィークです。
*館の都合により、予告なく上映を休止または上映場所を変更する場合があります。

ご利用案内

開館時間 9:00~16:30(入館は16:00まで)

休館日 月曜日・祝日の翌日(祝日・振替休日にあたる場合は翌平日)
館内整備日(原則毎月第2火曜日、12月・1月・2月の火曜日)
年末年始(12月28日~1月4日)・燻蒸期間
*臨時休館日あり・8月は無休

観覧料 20歳以上65歳未満(学生を除く) ----- 520円(410円)
15歳以上20歳未満・学生(高校生を除く) --- 300円(200円)
高校生・65歳以上 ----- 100円(100円)
中学生以下 ----- 無料

* ()内は有料人員20人以上の団体料金です。
* 学生の方は学生証、満65歳以上の方は、年齢を確認できるもの(運転免許証など)をお持ちください。
* 小田急、箱根登山、伊豆箱根バス、JAFなどの割引施設です。
* 障害者手帳、療育手帳、精神障害者保健福祉手帳の交付を受けている方は、手帳提示で観覧料は免除(無料)となります。

団体予約 バス駐車場の確保と観覧券の準備をしますので、あらかじめ電話またはFAXで、ご予約ください。
受付時間 8:30~17:00(電話の場合)

交通案内



* 学校の春・夏休みやゴールデンウィークなどは道路及び駐車場が混雑する場合があります。できるだけ電車をご利用ください。

* 館内は全面禁煙です。館内でのご飲食はラウンジとテラスに限らせていただきます。ゴミはお持ち帰り願います。
* ペットを伴っての入館はご遠慮願います。(盲導犬・聴導犬・介助犬は除く)
* このリーフレットは、平成30年4月作成時のものです。掲載内容は変更されることがあります。最新の情報は、博物館へお問い合わせいただくか、当館ウェブサイトをご覧ください。



神奈川県立 生命の星・地球博物館

Kanagawa Prefectural Museum of Natural History

〒250-0031 神奈川県小田原市入生田499

TEL:0465-21-1515 FAX:0465-23-8846

http://nh.kanagawa-museum.jp/



平成30年4月発行 150,000



神奈川県立

生命の星・地球博物館

Kanagawa Prefectural Museum of Natural History

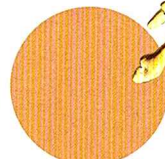
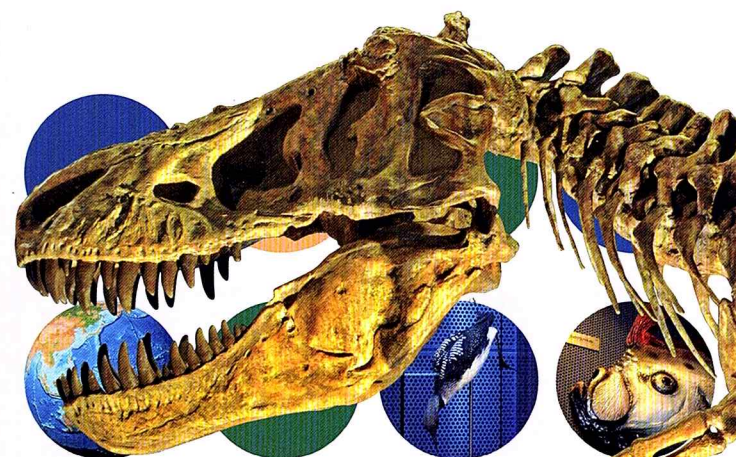

* 生命の星・地球博物館は箱根ジオパークを支援しています。

フロアマップ

1階



地球を考える
固体地球の営み

地球ができてきた過程や現在の地球の仕組み、生命の誕生と営みによって地球環境が変わってきた様子などを展示しています。



生命を考える
地球生命の営み

地球上のさまざまな環境に進出した生物や進化の過程を展示しています。

SEISA ミュージアムシアター

エントランスホール

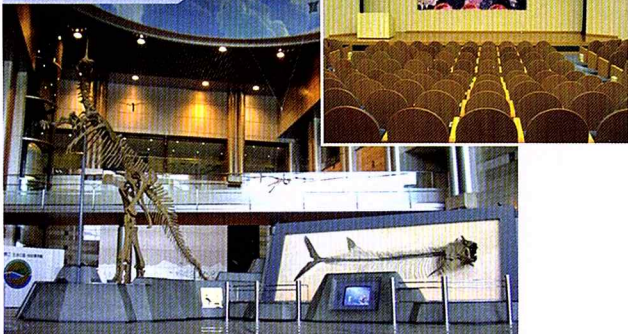

3階

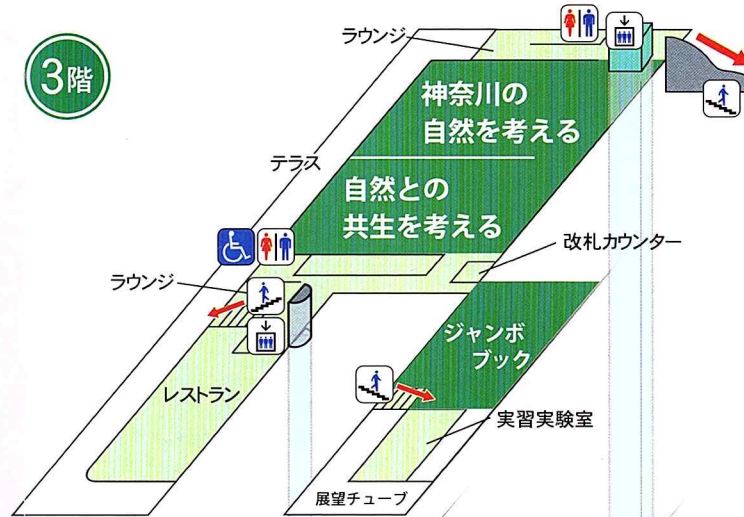

2階

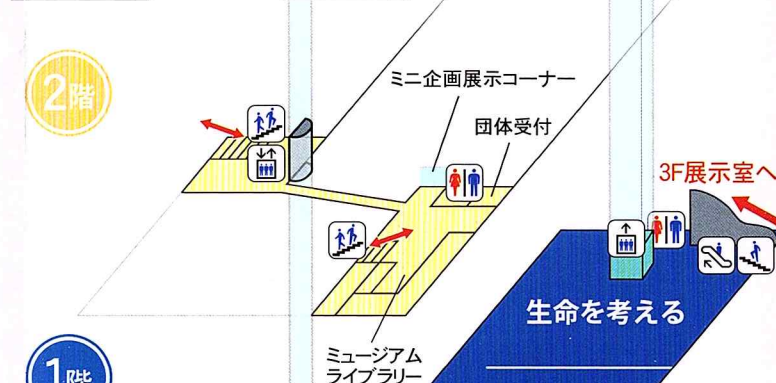

1階

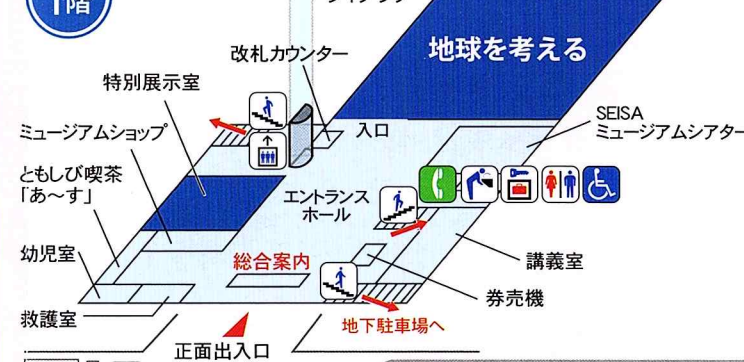

屋外 地下駐車場へ

展示室1Fでは、音声ガイドをご利用いただけます。

| | | | |
|---------|------|--------|---------|
| トイレ | 階段 | エレベーター | エスカレーター |
| コインロッカー | 公衆電話 | 水飲み場 | 車椅子トイレ |

3階

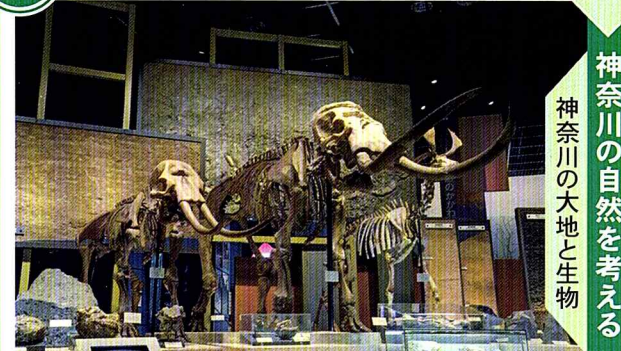

神奈川の自然を考える
神奈川の大地と生物

神奈川の大地の生き立ちと、生物や自然の現状について展示しています。



自然との共生を考える
人類の現在と未来

生命を誕生させ育ててきた地球環境が、人類の活動により様々な影響を受けて、変化してきたことについて展示しています。

ジャンボブック

コレクション、テーマごとに項目分けをした博物館所蔵標本を、巨大な百科事典にみたくて展示しています。



2階

ミュージアムライブラリー

